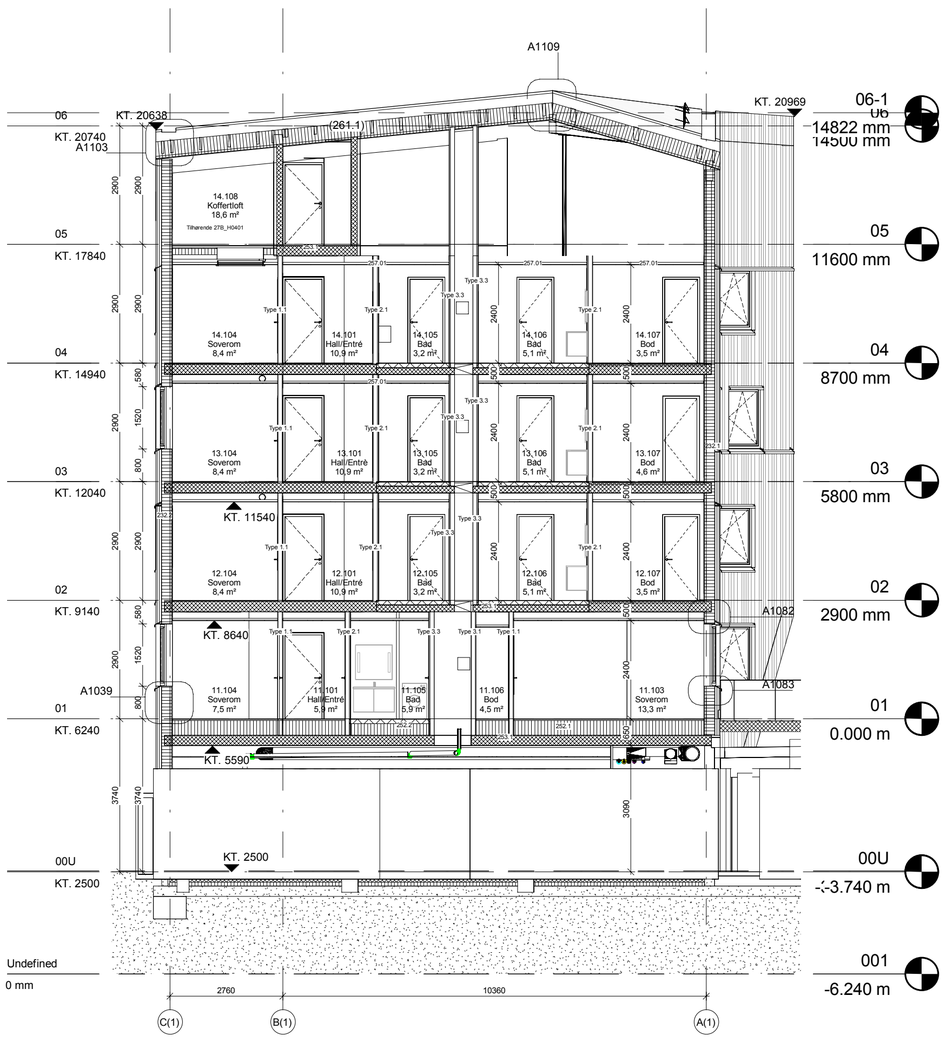

Signaturforklaring:

Note:

231.2 - Tung yttervegg
Betong iht. ing. proj.
Stender/Isolasjon
Gu-gips
Sløyfer/Lekter
Fasadekledning

232.1 - 232.2 - Lett yttervegg
Gips
Stender/Isolasjon
Stender/Isolasjon
Gu-gips
Sløyfer/Lekter
Fasadekledning

Vinduer og dører:
Generelt henvises det til vindu- og dør skjema
Vinduer som brukes som rømningsvei opfylder minimums mål og summen.

241.1-3 - Innervegg
Betong iht. ing. proj.

Type 1.1 - 1.3 Innervegg
Gips
Stender
Gips

Type 2.1 - 2.3 Innervegg, Bad
Gips/Flis
Stender
Gips/Flis

261.1 - Tak
Kledning i faldretning
Trekledning
Sløyfer
Papdekning
Trykfast isolering
Trekonstruktion Iht. Ing. Proj

252.1 - Gulv
Parkett
Trinnlydsplate

252.2 - Gulv, oppbygget
Pakett
Spoonplate
Oppstrøet gulv
Isolasjon

253.1 - Gulv, Bad oppbygget
Fliser
Betong
Isolasjon

257.01 - Himling
Stender
Gips

257.02 - Himling
System himling

GENERELLT TILGJENGELIGHET:
Prosjektet er utformet og prosjektert etter gjeldende reguleringsbetsemmelser(Reguleringsplan for Siriskjeret felt BK9) og TEK 97, jfr TEK 10 § 17.2.
Avklart og avtalt med Stavanger kommune mai 2011

GENERELLT FELLESAREAL:
Trapperom Tr1 (følger trappeformel: 1 inntrin + 2 opptrinn = 620 +/- 20 mm)
Tilgjengelig utforming ihht. TEK 97:
Ved inngangsparti placeres porttelefon og glassfelt markeres visuell for at unngå sammenstøt
Heis/nivåfri adgang
Snusirkel indikerer tilgjengelighet.

GENERELLT LEILIGHETER:
Snusirkel indikerer tilgjengelighet.
Dører:
Generelt henvises det til dørskjema.
Inngangsdører min. 10M

Vinduer:
Generelt henvises det til vinduskjema.
Skyvepartier har innvendig rekkverk
Vinduer som brukes som rømningsvei opfylder minimums mål og summen.

Våtrom:
Høydeforskjell mellom membran ved dørråpning og slukrist skal være minst 25 mm.
Fall på minst 1:50 i nedslagsfelt.
Fall på minst 1:100 i resten av rommet.
Nedslagsfeltet for dusjen regnes å være hele det arealet som er i avstand på 0,8 m
eller mindre fra dusjhode eller sluk.

Detaljer:
For øvringe detaljer se:

Tak: 11.000 Detaljemappe vertikale tak
Vertikale: 10.000 Detaljmappe vertikale
Horisontale: 8.000 Detaljemappe horisontal

Tegn. nr. 3.101-3

Nr	Dato	Beskrivelse	Utført av
B	18.06.2014	As-built	RKL
A	20.09.2013	Oppdatering detajlehenvisninger	JBL
O	14.06.2013	2. lev. Arbeidstegninger Bygg 1	RKL

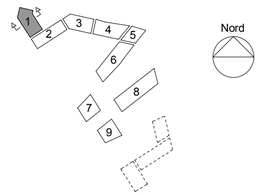

SIRISKJÆR

Detailprojekt

Emne: Snit Bygg 1C

Gnr.: 54
Bnr.: 1060
Saksnr.: 2006117

Tegn. nr. 3.101-3 B

Utf.: RKL Kontroll: JBL Godkj.: AL

Dato: 14.06.2013 Mål: 1 : 100

■ ARKITEKT:

KRAFTVÆRK AS
Lervigsveien 25
4014 STAVANGER
Tlf.: 930 333 39
Mail: post@kraftvark.no

KRAFTVÆRK AS
TVERRFAGLIG IDEFABRIKK

☐ INGENIØR:

RIB Dimensjon AS
RIV GK NORGE AS
RIR Hellevik VVS
RIE Stavanger Installasjon AS
Brann Sweco
Lyd Sinus

☐ BYGHERRE:

Siriskjær Utbygging AS
c/o Kruse Smith Entreprenør AS
Vassbotnen 1,
4313 Sandnes
Postboks 8088, 4068 Stavanger
Telefon: 51 44 42 00
Telefax: 51 44 42 01
Mail: May.Elin.Sola@kruse-smith.no

SIRISKJÆR UTBYGGING AS